

USÛLÜ : DÜYEK

♩ = 200

## UŞŞAK ŞARKI

YOL GEÇEN HANI DEĞİL ŞU GÖNLÜMÜN DERGÂHI

MÜZİK : ALÂEDDİN ŞENSOY

SÖZ : UĞUR GÜR



ARANAĞME



YOL GE ÇEN HA NI DE ĞİL (SAZ ) ŞU GÖN LÜ MÜN DER GÂ HI (SAZ )



BU KAL Bİ Mİ DES TUR SUZ (SAZ ) Gİ Rİ LİR Mİ



SAN DIN SEN (SAZ ) MÂ Zİ DE KA LAN AŞ KİN (SAZ

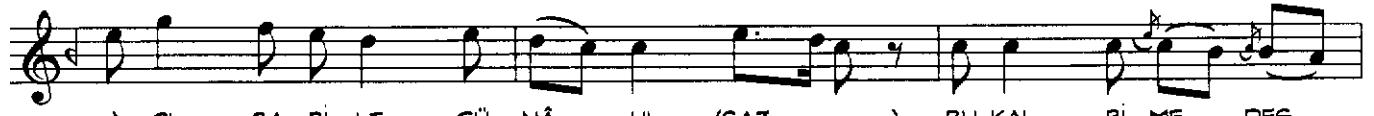

) OL SA Bİ LE GÜ NÂ HI (SAZ ) BU KAL Bİ ME DES



TUR SUZ Gİ Rİ LİR Mİ SAN DIN SEN



(SAZ )

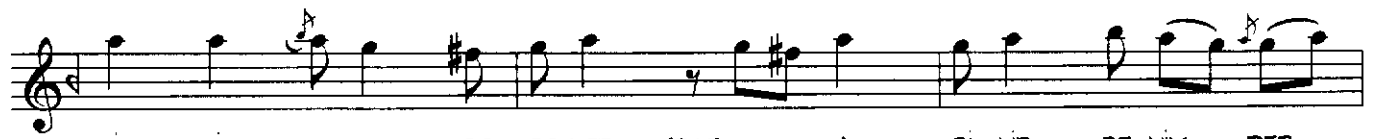

HIÇ BİT ME YEN GE CE LER (SAZ ) Bİ LİR BE NİM DER



Dİ Mİ (SAZ ) ÇOK İS Tİ RAP ÇE KER SİN (SAZ )



SEV DAN SO NA ER Dİ Mİ (SAZ ) BİR DE HAS RET KER VA Nİ (SAZ

) GAM YÜ KÜ NÜ VER Dİ Mİ (SAZ ) BU KAL Bİ ME DES

TUR SUZ ) Gİ Rİ LİR Mİ SAN DİN SEN (SON) D.C

SEV MEK O YUN DE GİL MİŞ (SAZ ) AN LA MAK TA

GEÇ KAL DIM (SAZ ) KİM SE YE SÖY LE YE MEM (SAZ )

AR TIK DER Sİ Mİ AL DIM (SAZ ) E SİR OL DUM

Bİ Rİ NE (SAZ ) GEL Dİ YE HA BER SAL DIM (SAZ )

BUKAL Bİ ME DES TUR SUZ ) Gİ Rİ LİR Mİ SAN DİN SEN

YOL GEÇEN HANI DEĞİL,ŞU GÖNLÜMÜN DERGÂHI  
 BU KALBİME DESTURSUZ GİRİLİR Mİ SANDIN SEN  
 MÂZİDE KALAN AŞKIN,OLSA BİLE GÜNÂHI;  
 BU KALBİME DESTURSUZ GİRİLİR Mİ SANDIN SEN.

HİÇ BİTMEYEN GECELER,BİLİR BENİM DERDİMİ  
 ÇOK İSTIRAP ÇEKERSİN,SEVDAN SONA ERDİ Mİ,  
 BİR DE HASRET KERVANI GAM YÜKÜNÜ VERDİ Mİ,  
 BU KALBİME DESTURSUZ GİRİLİR Mİ SANDIN SEN.

SEVMEK OYUN DEĞİL MİŞ,ANLAMAKTA GEÇ KALDIM  
 KİMSEYE SÖYLEYEMEM,ARTIK DERSİMİ ALDIM  
 ESİR OLDUM BİRİNE,GEL DİYE, HABER SALDIM  
 BU KALBİME DESTURSUZ GİRİLİR Mİ SANDIN SEN.